

Acompanhamento de Safra – Circular 327/2019 Soja-2019/2020

No mês de Setembro foi acompanhado o pré-plantio da soja safra 2019/2020. Neste período, foram realizadas visitas às propriedades dos principais municípios produtores de soja do Mato Grosso do Sul. As principais informações levantadas referem-se à precipitação pluviométrica, manejo do solo, abertura de área, expectativa dos produtores e entre outras informações.

Para a soja safra 2019/2020, estima-se uma área plantada de **3,163 milhões de hectares**, com uma produção aproximada de **9,906 milhões de toneladas**. A produtividade média deve manter-se em **52,19 sc/ha**. No Mapa 1 (um), observam-se as regiões acompanhadas no pré-plantio da safra de soja 2019/2020.

Mapa 1 - Regiões acompanhadas no pré-plantio

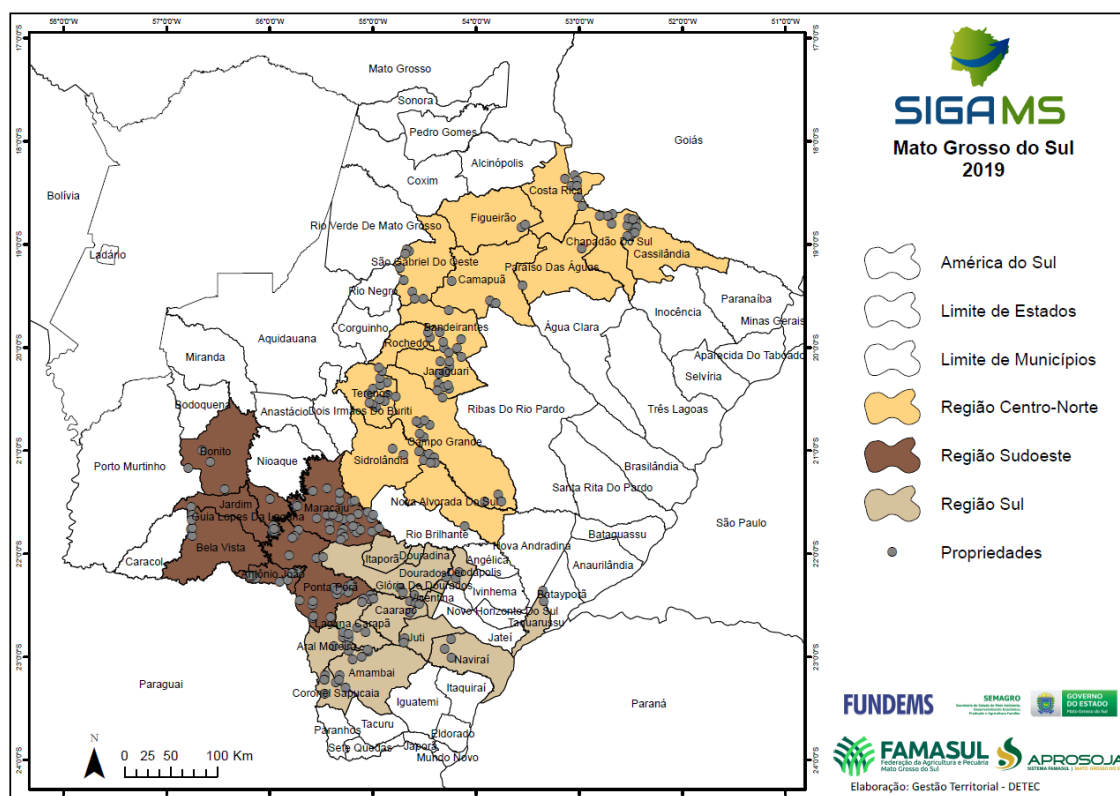

Fonte: SIGA/MS Elaboração: Sistema Famasul/APROSOJA-MS.

Acompanhamento do pré-plantio da safra de soja

Região Centro-Norte

Municípios visitados: Sidrolândia, Nova Alvorada, Campo Grande, Terenos, Jaraguari, Rochedo, Bandeirantes, Camapuã, São Gabriel do Oeste, Paraíso da Águas, Figueirão, Costa Rica, Chapadão do Sul e Cassilândia.

Precipitação: ocorreram precipitações entre os dias 24/09 e 25/09 nas propriedades visitadas, com média acumulada de 22 mm no município de Campo Grande, 18 mm em Bandeirantes, 20 mm em Jaraguari, 16 mm em São Gabriel do Oeste e 20 mm em Terenos.

Foram entrevistados 89 produtores da região centro-norte do dia 02 a 26 de setembro.

Gráfico 1 - Porcentagem de produtores que estão abrindo área para o plantio da safra 19/20 - região centro-norte

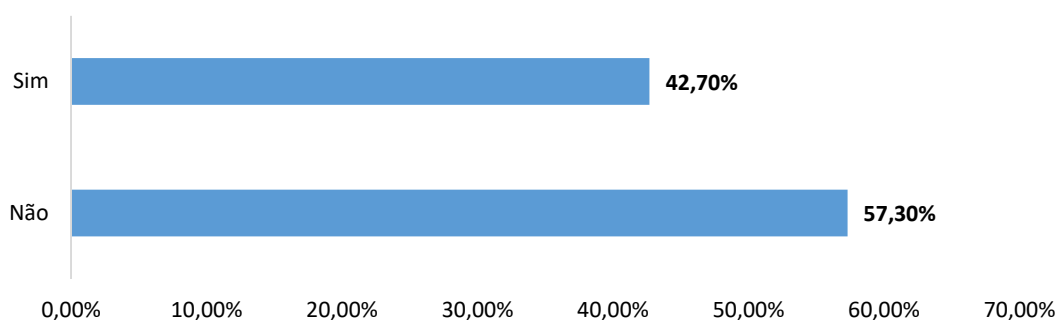

Fonte: SIGA/MS **Elaboração:** Sistema Famasul/APROSOJA-MS.

Expectativa dos produtores: de acordo com relatos de produtores nas visitas realizadas pelo projeto, há uma apreensão em relação ao clima na safra. Os produtores estão no aguardo da regularização das chuvas para efetuar o plantio da safra.

Mapa 2- Propriedades visitadas na região centro-norte

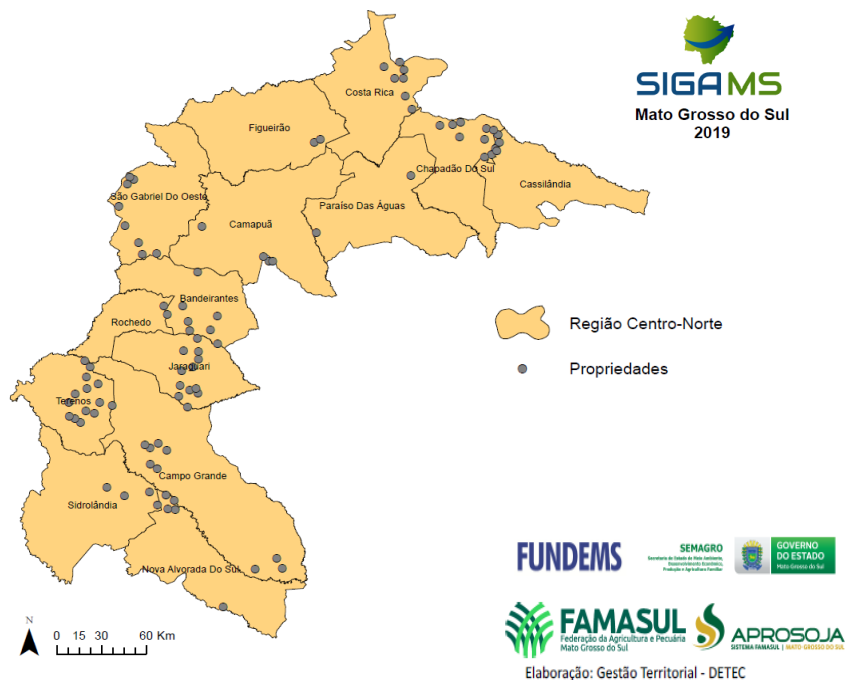

Fonte: SIGA/MS Elaboração: Sistema Famasul/APROSOJA-MS.

Região Sudoeste

Municípios visitados: Bonito, Jardim, Guias Lopes da Laguna, Maracaju, Ponta Porã, Bela Vista e Antônio João.

Precipitação: ocorreram precipitações entre os dias 24/09 e 25/09 nas propriedades visitadas, com média acumulada de 34 mm no município de Maracaju, 15 mm em Antônio João e 10 mm em Ponta Porã.

Foram entrevistados 80 produtores da região sudoeste do dia 03 a 26 de Setembro.

Gráfico 2 - Porcentagem de produtores que estão abrindo área para o plantio da safra 19/20 – região sudoeste

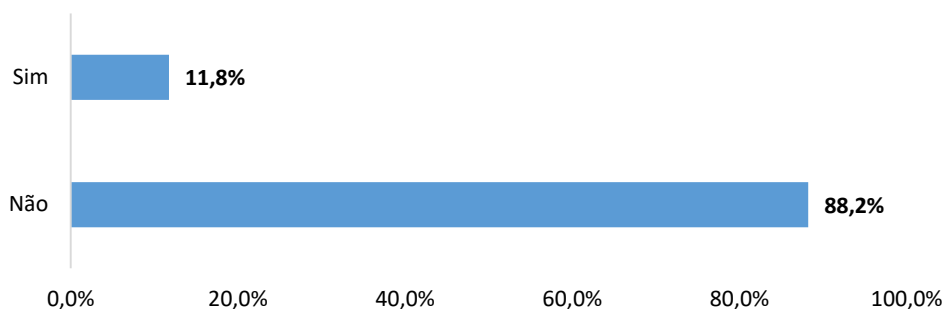

Fonte: SIGA/MS **Elaboração:** Sistema Famasul/APROSOJA-MS.

Expectativa dos produtores: de acordo com relatos de produtores nas visitas realizadas pelo projeto, há otimismo em relação à safra 19/20. Os produtores esperam além de superar a produtividade da safra passada, que haja valorização no valor da saca no mercado, com o possível aumento de demanda por soja.

Mapa 3 - Propriedades visitadas na região sudoeste

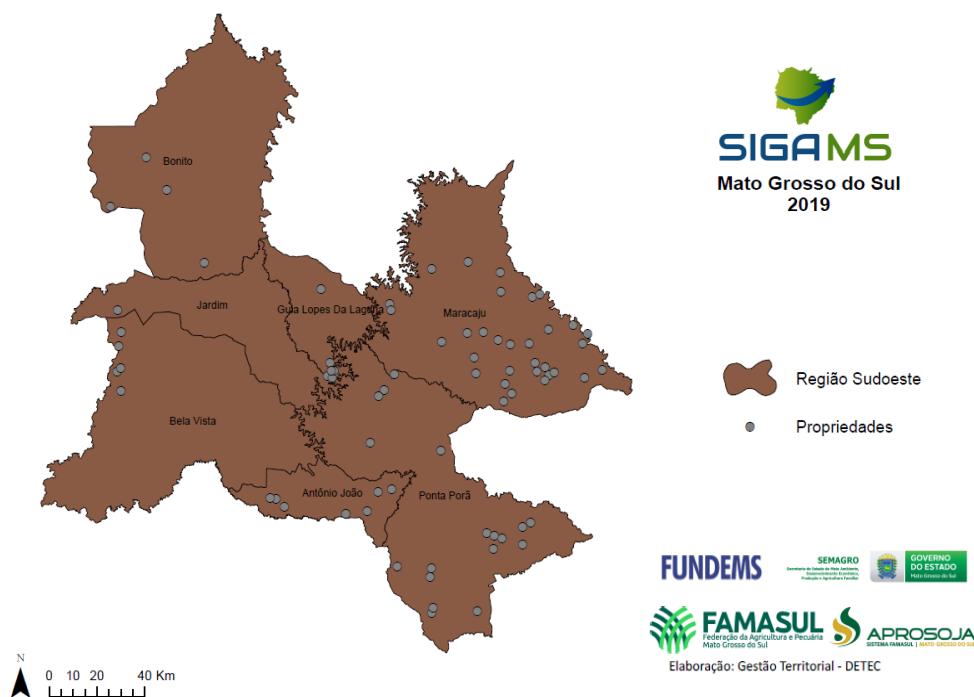

Fonte: SIGA/MS **Elaboração:** Sistema Famasul/APROSOJA-MS.

Região Sul

Municípios visitados: Itaporã, Douradina, Dourados, Deodápolis, Vicentina, Fátima do Sul, Caarapó, Laguna Carapã, Aral Moreira, Juti, Naviraí, Taquarussu, Amambaí e Coronel Sapucaia.

Precipitação: ocorreram precipitações entre os dias 23/09 e 27/09 nas propriedades visitadas, com média acumulada de 12 mm no município de Laguna Carapã, 10 mm em Amambaí, 12 mm em Ponta Porã, 8 mm em Aral Moreira e 5 mm em Coronel Sapucaia. Foram entrevistados 53 produtores da região sul do dia 03 a 26 de Setembro.

Gráfico 3 - Porcentagem de produtores que estão abrindo área para o plantio da safra 19/20 – Região Sul

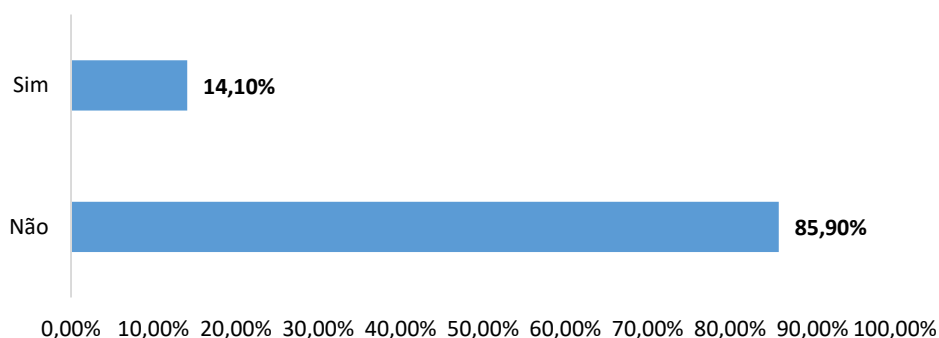

Fonte: SIGA/MS Elaboração: Sistema Famasul/APROSOJA-MS.

Expectativa dos produtores: de acordo com relatos de produtores nas visitas acompanhadas pelo projeto, apesar do otimismo em relação à safra, há uma apreensão em relação ao clima. Os produtores estão no aguardo da regularização das chuvas para iniciar o plantio da safra.

Mapa 4 - Propriedades visitadas na região sul

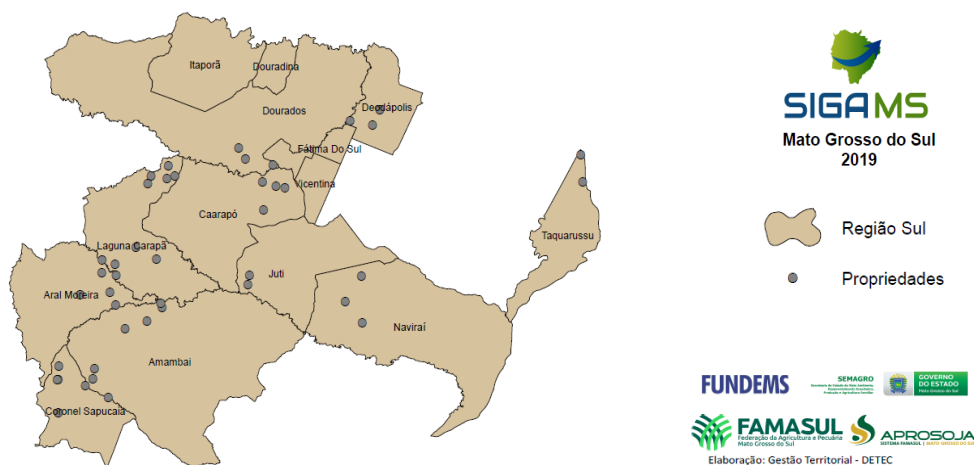

Fonte: SIGA/MS **Elaboração:** Sistema Famasul/APROSOJA-MS.

Estimativas Soja

Em comparação aos dados da safra anterior (2018/2019), estima-se até o momento, aumento de área plantada em aproximadamente 6,18%, passando de 2,979 milhões para 3,163 milhões de hectares. Para tanto, é esperado um aumento de 12,57% em relação à expectativa do volume de produção de grãos (de 8,800 milhões de toneladas na safra 2018/2019 para 9,906 milhões de toneladas na safra 2019/2020). A produtividade para a próxima safra está estimada em 52,19 sc/ha.

O histórico de produtividade média do estado de Mato Grosso do Sul pode ser observado no Gráfico 4.

Gráfico 4 – Histórico de produtividade em MS (sc/ha)

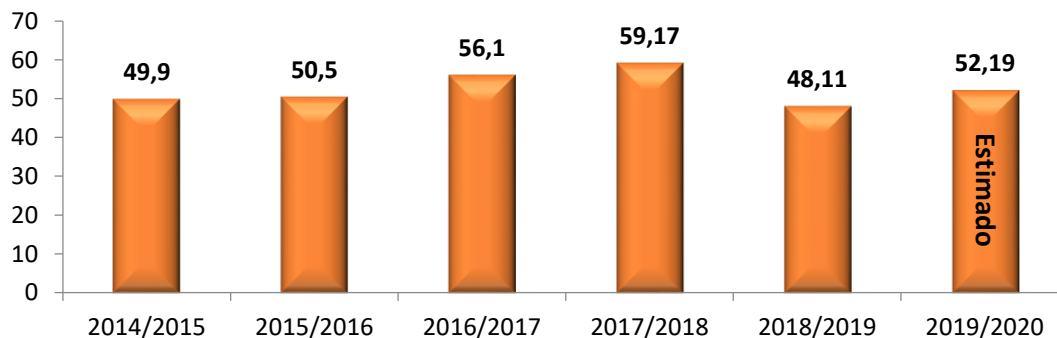

Fonte: SIGA/MS **Elaboração:** Sistema Famasul/APROSOJA-MS

Condições para Manejo do Solo

De acordo com o modelo Agritempo (Sistema de Monitoramento Agro Meteorológico), em Mato Grosso do Sul, num período de 48 horas a partir do dia **01/10/2019**, as condições climáticas para manejo de solo estão classificadas como desfavoráveis (**Figura 01**).

Figura 1 – Condições para realizar o manejo do solo do dia 01/10 a 03/10/2019.

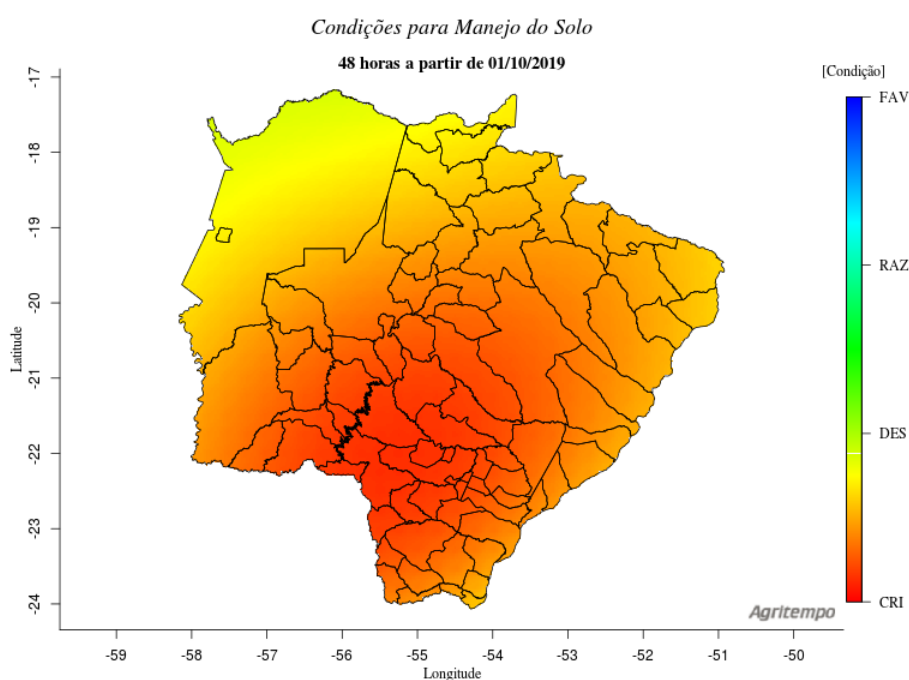

Fonte: www.agritempo.gov.br

Estiagem Agrícola

Na **Figura 2**, de acordo com o modelo Agritempo (Sistema de Monitoramento Agro Meteorológico), considerando até a data de **01/10/19**, as diferentes áreas de Mato Grosso do Sul se encontram com até 26 dias sem chuva.

Figura 2 - Estiagem agrícola no período até 01/10/2019.



Figura 3 - Disponibilidade de água no solo (média do período) em 4 dias.



Fonte: www.agritempo.gov.br

Previsão do tempo para o Mato Grosso do Sul

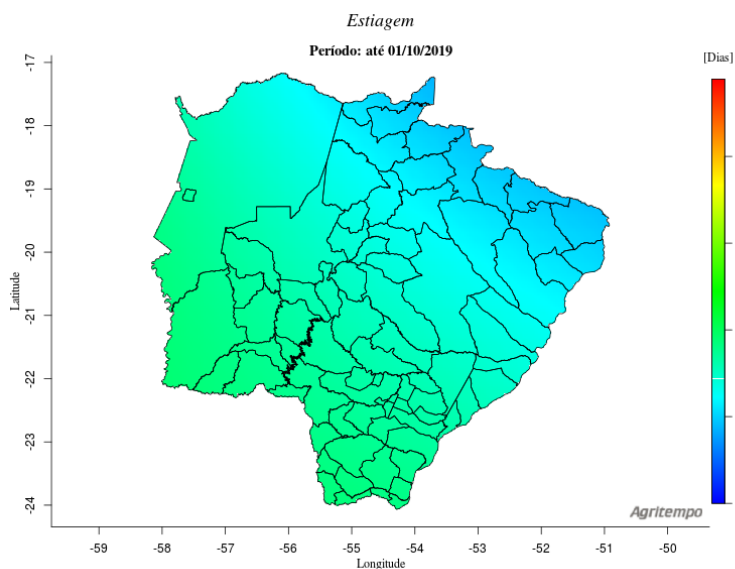
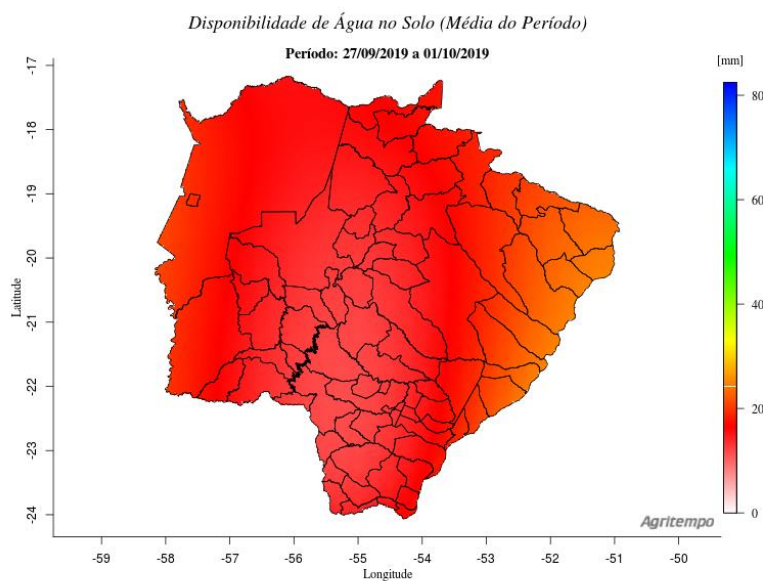
De acordo com o modelo Agritempo (Sistema de Monitoramento Agro Meteorológico), a previsão do tempo indica que no dia 02/10, haverá possibilidade de pancadas de chuva no estado. Nos demais dias, há probabilidade de pancadas de chuva para as regiões sudoeste e sul no dia 03/10 e no dia 05/10 previsão de chuva para as regiões centro, sudoeste, sul e sudeste (**Figura 4**).

Figura 4 - Previsão do tempo do dia 02 a 05 de outubro de 2019, respectivamente.

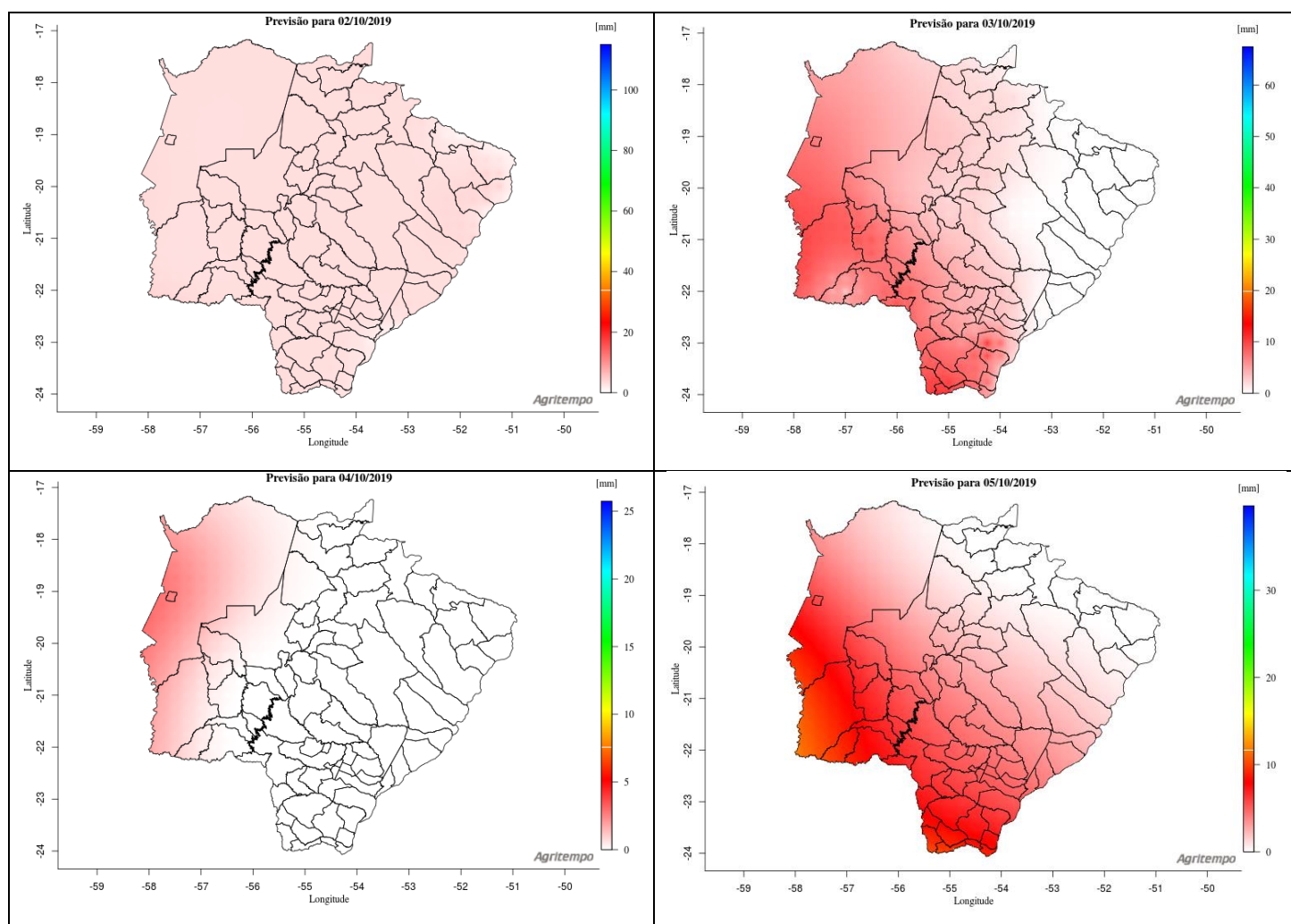

Fonte: www.agritempo.gov.br

Previsão do tempo estendida para América do Sul

De acordo com o modelo do NOAA (National Oceanic and Atmospheric Administration), a previsão do tempo estendida indica que entre os dias 01/10 e 14/10, há possibilidade de chuva no estado com mínima 05 mm e máxima 55 mm.

Figura 5 - Previsão do tempo estendida do dia 01 a 14 de outubro de 2019

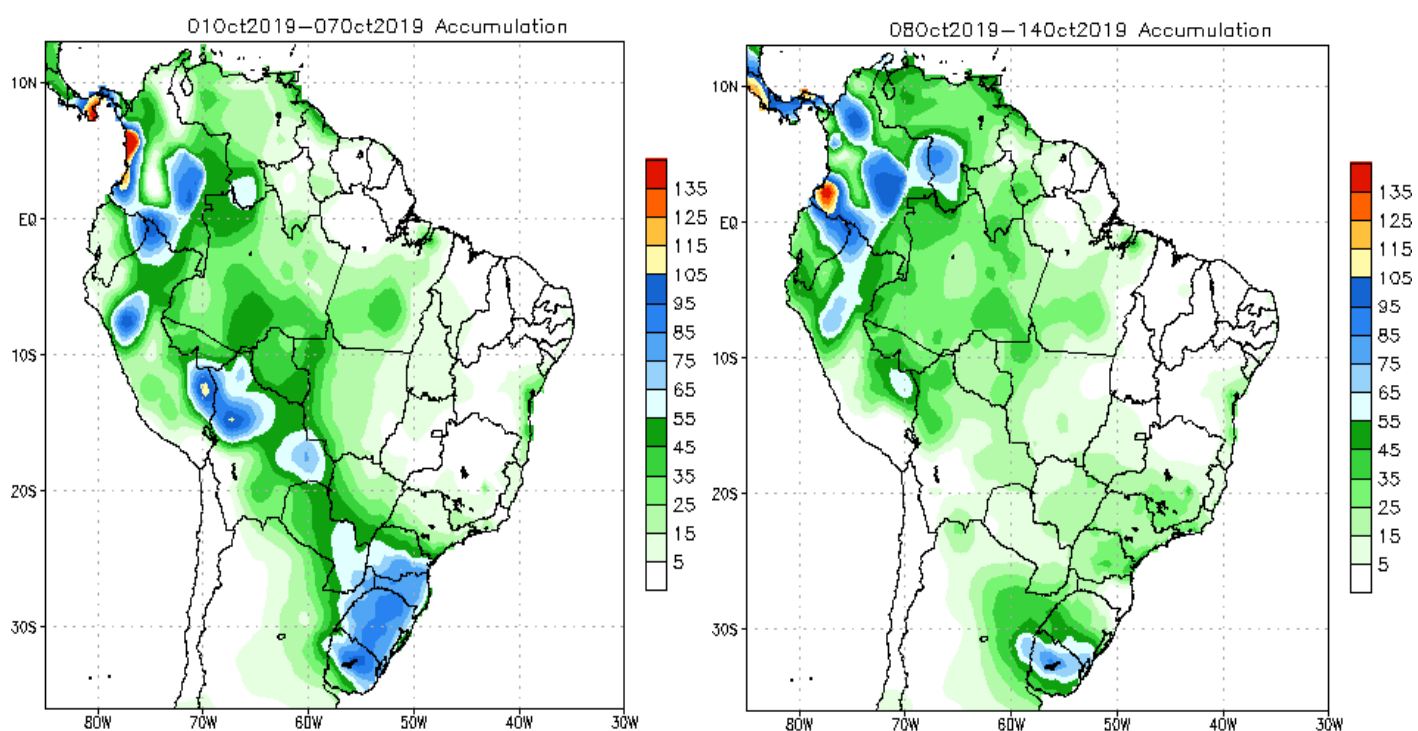

Fonte: www.cpc.ncep.noaa.gov

Soja – Mercado Interno 24 a 30 de setembro de 2019

O preço médio da saca de 60 Kg, em MS, teve uma ligeira valorização de 0,32% do dia 24 a 30 de setembro, encerrando o período cotado a R\$ 77,38. Dentre as praças pesquisadas, Chapadão do Sul e Ponta Porã foram as únicas a registrarem valorização de 1,30% no período, onde a saca foi cotada em R\$ 78,00 (Tabela 01 e Gráfico 08). O preço médio do mês de setembro ficou em R\$ 76,57/sc, no comparativo com setembro do ano passado, houve retração nominal de 5,69%, quando o cereal havia sido cotado, em média, a R\$ 81,19/sc.

Tabela 01 - Preço médio da Soja em MS – 24 a 30/09/19 - Em R\$ por saca de 60 Kg.

Município	24/set	25/set	27/set	30/set	Var. % Semana	Var. % Mês
Caarapó	78,00	78,00	78,00	78,00	0,00	2,63
Campo Grande	77,00	77,00	77,00	77,00	0,00	2,67
Chapadão do Sul	77,00	77,00	77,00	78,00	1,30	2,63
Dourados	78,00	78,00	78,00	78,00	0,00	1,30
Maracaju	77,00	77,00	77,00	77,00	0,00	1,32
Ponta Porã	77,00	77,00	77,00	78,00	1,30	1,30
São Gabriel do Oeste	76,00	77,00	77,00	76,00	0,00	2,01
Sidrolândia	77,00	77,00	77,00	77,00	0,00	2,67
Preço Médio	77,13	77,25	77,25	77,38	0,32	2,06

Fonte: Granos Corretora | Elaboração: DETEC/SISTEMA FAMASUL

Gráfico 08 - Comportamento dos Preços Internos de Mato Grosso do Sul (R\$/sc).

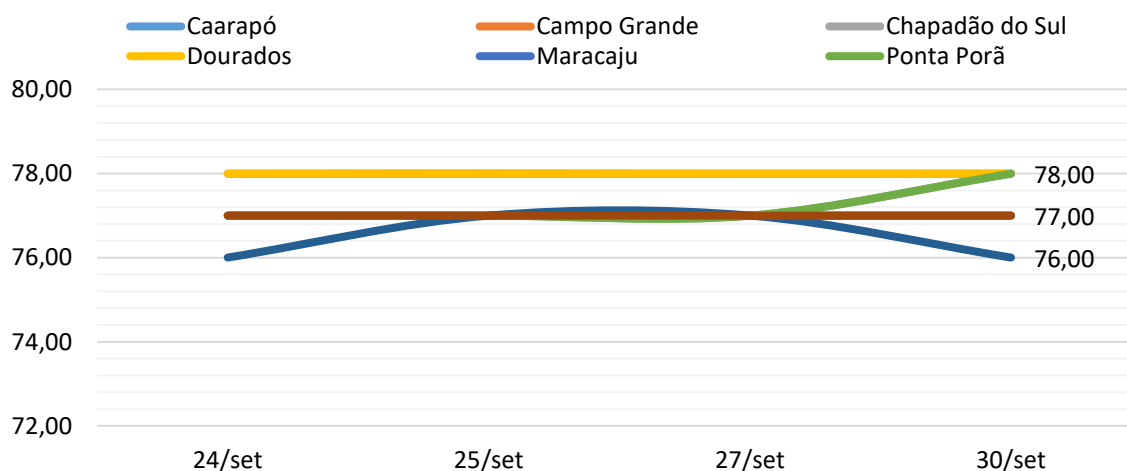

Fonte: Granos Corretora | Elaboração: DETEC/SISTEMA FAMASUL

O indicador Cepea/Esalq teve ligeira valorização de 0,42% no acumulado entre 23 a 30 de setembro, encerrando o período cotado a R\$87,76 (Gráfico 09). Em relação ao mesmo período no ano passado teve retração de 11,58%.

Gráfico 09 – Indicador Cepea/Esalq Soja Paranaguá/PR - (R\$/sc de 60Kg).

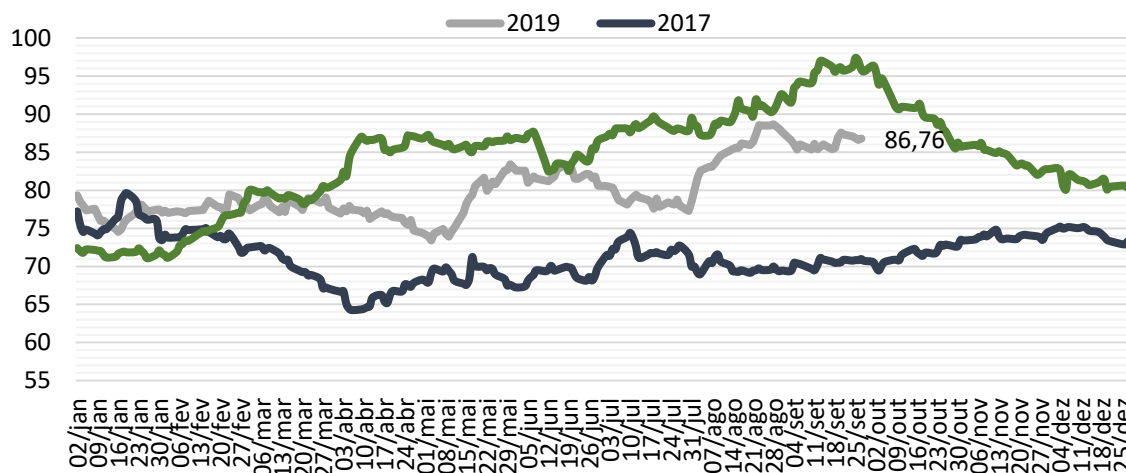

Fonte: Cepea/Esalq - Elaboração: DETEC/SISTEMA FAMASUL

Segundo levantamento realizado pela Granos Corretora, até 30 de setembro, o MS já havia comercializado 88,50% da safra 2018/19, retração de dois pontos percentuais em relação à safra 2017/18 (Gráfico 10).

Gráfico 10 – Evolução da comercialização da soja em MS – (%).

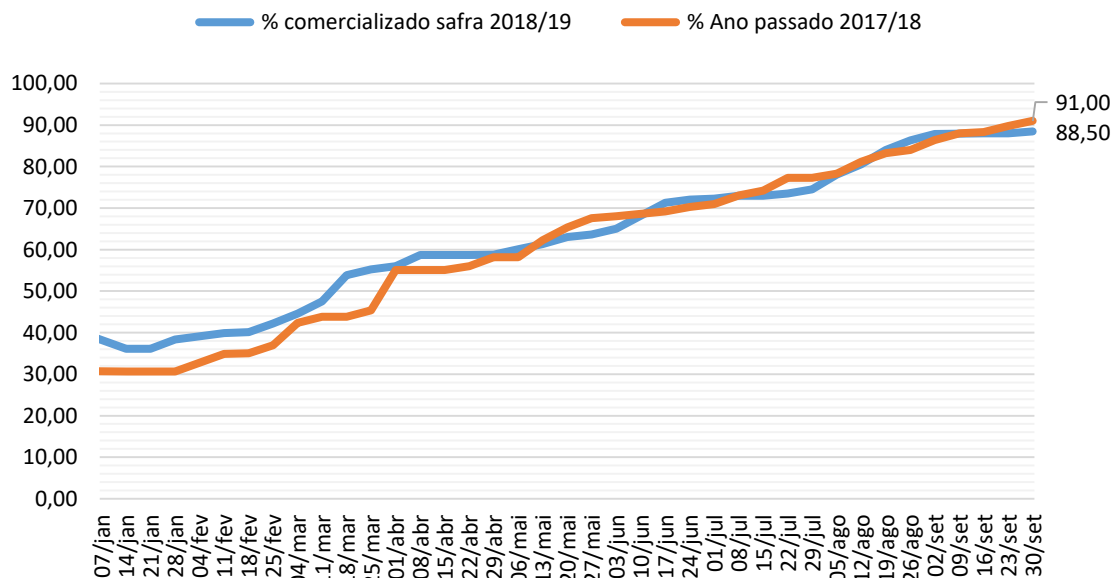

Fonte: Granos Corretora - Elaboração: DETEC/SISTEMA FAMASUL

Mercado Futuro da Soja - CBOT/Chicago

Houve valorização nas cotações no CBOT em Chicago/EUA, no acumulado entre 23 a 30 de setembro deste ano. O contrato com vencimento em novembro/19 encerrou o período com valorização de 1,51% cotado a US\$ 9,06 por *bushel*¹. Os contratos com vencimento em janeiro/20, março/20 e maio/20 encerraram o período com valorização de 1,49%, 1,42% e 1,35% cotados a US\$ 9,20, US\$ 9,30 e US\$ 9,39 por *bushel*, respectivamente (Gráfico 11).

Gráfico 11 - Mercado Futuro da Soja - Em dólares por Bushel - CBOT – Fechamento.

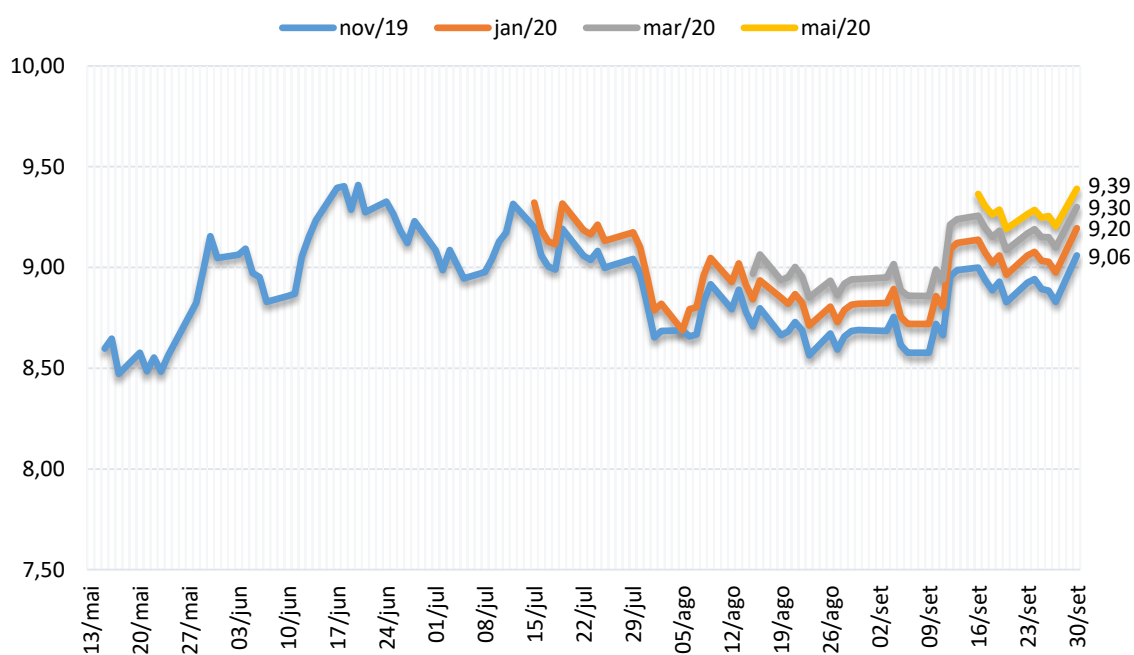

Fonte: CME Group/Notícias Agrícolas | Elaboração: DETEC/SISTEMA FAMASUL

¹ Unidade de medida de volume, que em quilos corresponde aproximadamente à 27,21 Kg.

O prêmio de porto em Paranaguá-PR registrou desvalorização nos contratos, entre 23 a 27 de setembro de 2019. O contrato de setembro/19 e outubro/19 desvalorizaram 6,25% e 5,88% no período cotados em US\$ 0,75 e US\$ 0,80, respectivamente. O contrato de novembro/19 desvalorizou 5,88% sendo cotado em US\$ 0,80. O contrato com vencimento em fevereiro/20 desvalorizou 25% no período sendo cotado em US\$ 0,30 sobre o preço de Chicago/EUA (Gráfico 12).

Gráfico 12 - Prêmio Soja - Porto de Paranaguá/PR – (US\$/Bushel).

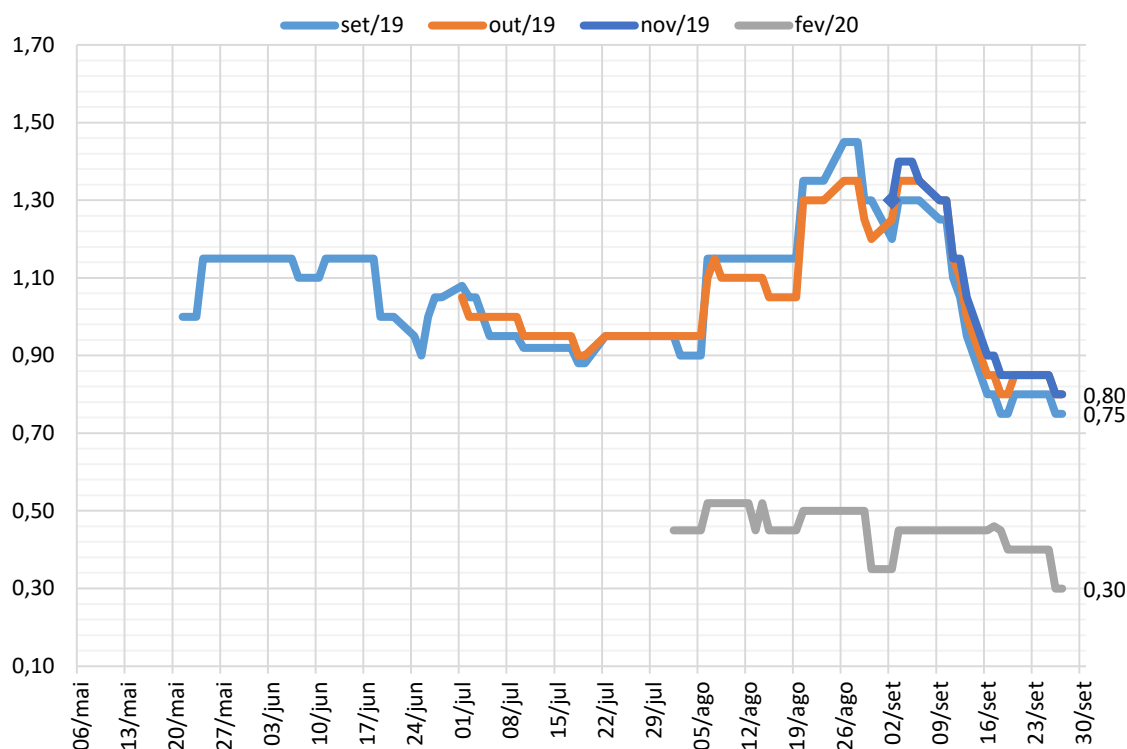

Fonte: CM Group/Notícias Agrícolas – Elaboração: DETEC/SISTEMA FAMASUL

Milho – Mercado Interno 23 a 30 de setembro de 2019

Houve ligeira valorização de 0,43% no preço da saca do milho em MS, entre 23 a 30 de setembro de 2019. O cereal encerrou o período negociado a R\$ 29,25 (Tabela 02 e Gráfico 13). A praça de São Gabriel do Oeste foi a única a apresentar valorização no período, encerrou cotada em R\$ 29,00/sc. O preço médio de setembro ficou em R\$ 28,26/sc, representou retração nominal de 8,81% no comparativo com setembro do ano passado, quando o cereal havia sido cotado, em média, a R\$ 30,99/sc.

Tabela 02 - Preço médio do Milho em MS de 23 a 30/09/19, em R\$ por saca de 60 kg.

Municípios	24/set	25/set	27/set	30/set	Var. % Semana	Var. % Mês
Caarapó	30,00	30,00	30,00	30,00	0,00	7,14
Campo Grande	29,00	29,00	29,00	29,00	0,00	7,41
Chapadão do Sul	29,00	29,00	29,00	29,00	0,00	7,41
Dourados	30,00	30,00	30,00	30,00	0,00	7,14
Maracaju	29,00	29,00	29,00	29,00	0,00	7,41
Ponta Porã	29,00	29,00	29,00	29,00	0,00	5,45
São Gabriel do Oeste	28,00	28,00	29,00	29,00	3,57	9,43
Sidrolândia	29,00	29,00	29,00	29,00	0,00	7,41
Preço Médio	29,13	29,13	29,25	29,25	0,43	7,34

Fonte: Granos Corretora | Elaboração: DETEC/SISTEMA FAMASUL

Gráfico 13 - Comportamento dos Preços Internos de Mato Grosso do Sul (R\$/sc).

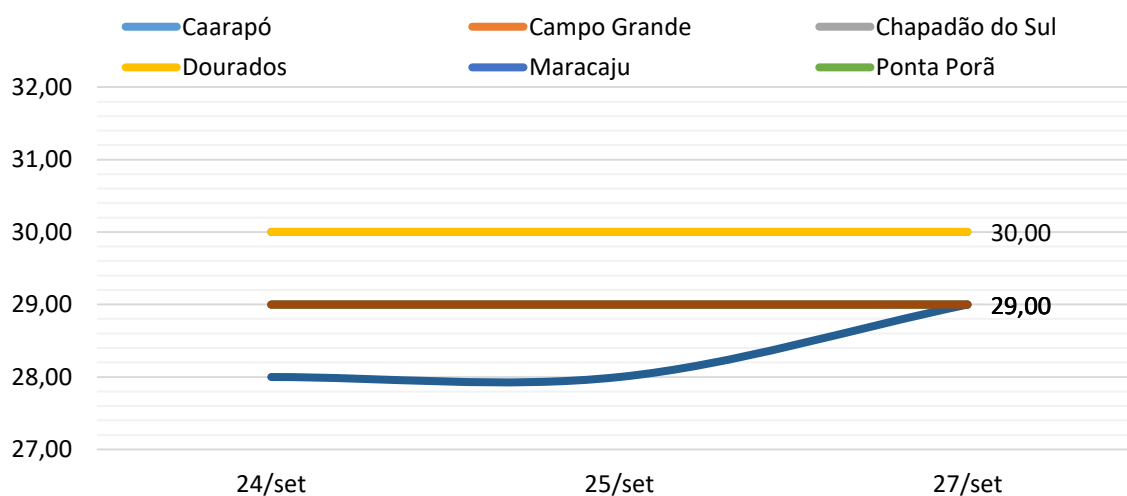

Fonte: Granos Corretora | Elaboração: DETEC/SISTEMA FAMASUL

O indicador Cepea/Esalq teve valorização de 1,65% entre 23 a 30 de setembro de 2019, encerrando o período cotado a R\$ 38,70. No comparativo com o mesmo período de 2018 houve retração nominal de 1,78% (Gráfico 14).

Gráfico 14– Indicador Cepea-Esalq - Milho - (R\$/sc de 60 kg).

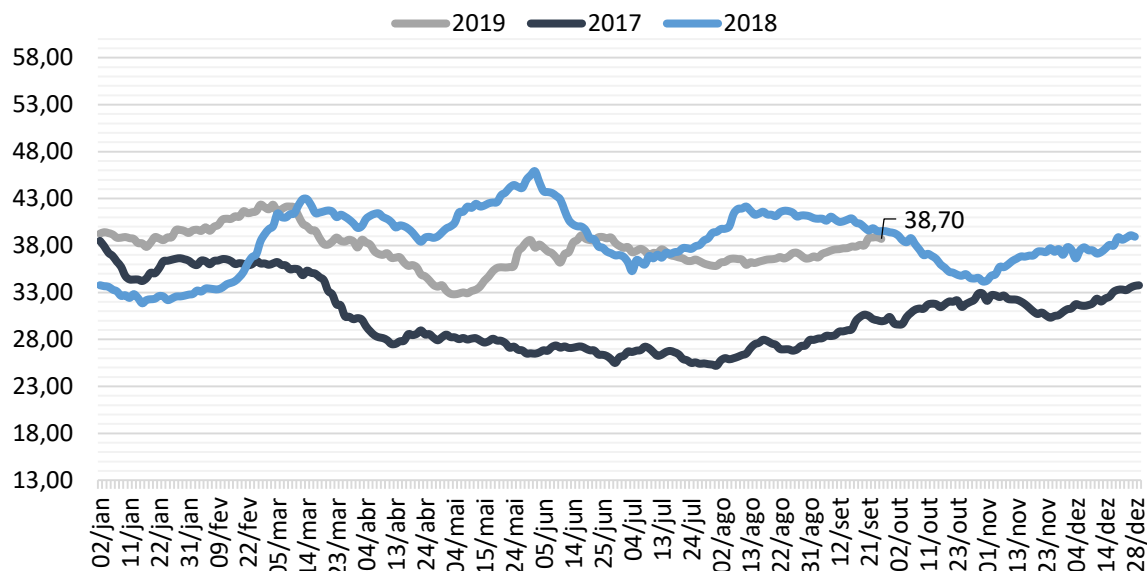

Fonte: Cepea/Esalq/BM&F Bovespa | Elaboração: DETEC/SISTEMA FAMASUL

Mato Grosso do Sul comercializou até 30 de setembro 58% da safrinha 2019. Avanço de quatro pontos percentuais em relação a igual período da safra 2018 (Gráfico 15).

Gráfico 15 – Evolução da comercialização do milho em MS.

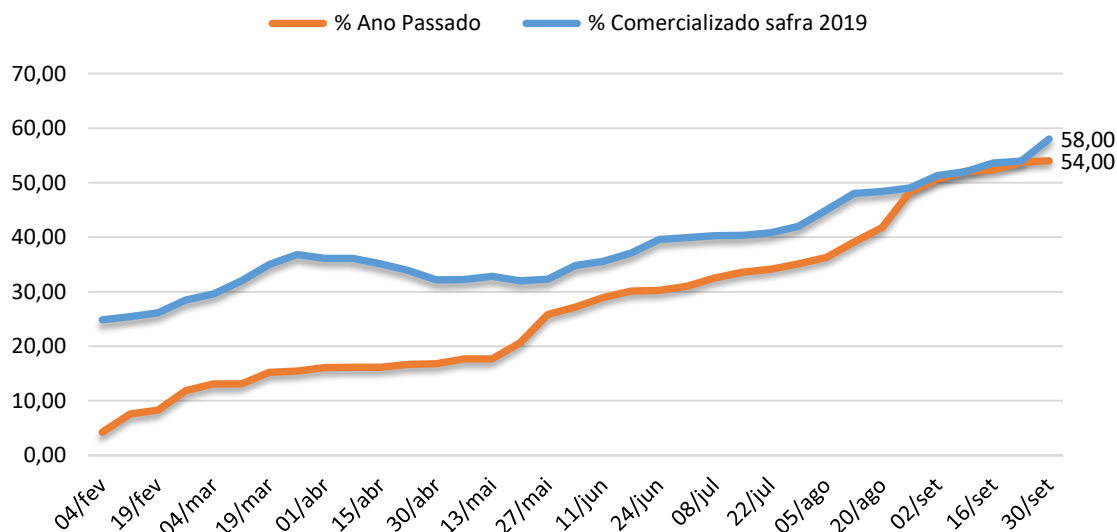

Fonte: Grãos Corretora - Elaboração: DETEC/SISTEMA FAMASUL

Mercado Futuro do Milho – CBOT/Chicago

As cotações do milho no mercado internacional em Chicago/EUA registraram valorização nos contratos entre 23 a 30 de setembro deste ano. O vencimento de dezembro/19, encerrou o período cotado em US\$ 3,88 por *bushel*, valorização de 3,95% (Gráfico 16). Os contratos de março/20, maio/20 e julho/20 encerraram o período negociados a US\$ 4,00, US\$ 4,05 e US\$ 4,09 por *bushel* com valorização de 3,97%, 3,38% e 2,70%, respectivamente.

Gráfico 16 - Mercado Futuro do Milho - Em dólares por *Bushel* - CBOT – Fechamento.

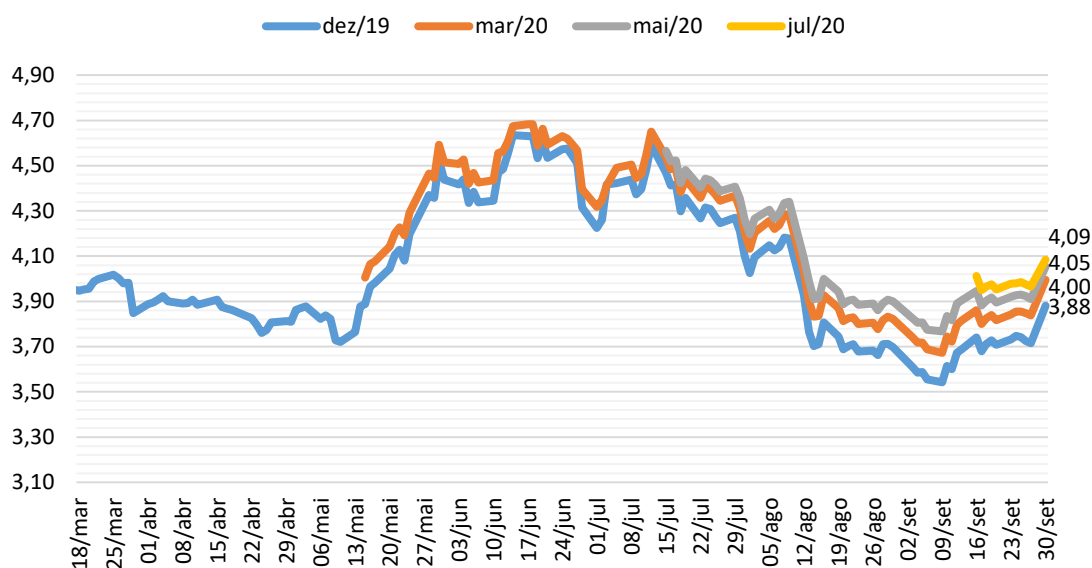

Fonte: CME Group/Notícias Agrícolas – Elaboração: DETEC/SISTEMA FAMASUL

Departamento Técnico

Bruna Mendes Dias – Economista
Analista Técnica
e-mail: bruna.dias@famasul.com.br

Clóvis Ferreira Tolentino Júnior – Eng. Agrônomo
Consultor Técnico
e-mail: clovis@senarms.org.br

Eliamar Oliveira – Economista
Analista Técnica
e-mail: eliamar@senarms.org.br

Tamiris Azoia - Eng. Agrônoma
Analista Técnica
e-mail: tamiris.souza@senarms.org.br

**Gabriel Balta dos Reis – Graduando em Eng.
Agrônômica – Estagiário**
e-mail: gabriel.reis@senarms.org.br

Equipe de campo - APROSOJA/MS

Eng. Agrônomo(s):
Dany Correa

Tec. Agrícolas(s):
Mário dos Santos /Rafael de Souza/Marcel de
Araújo.
e-mail: projetosiqams@gmail.com

Sistema Famasul

Federação da Agricultura e Pecuária de MS
www.sistemafamasul.com.br

R. Marcino dos Santos, 401. Bairro Chácara Cachoeira II,
Campo Grande-MS. Fone: (067) 3320-9750 ou (67) 3320-9724

EXPEDIENTE

Presidente: Maurício Koji Saito

Vice-presidente: Luis Alberto Moraes Novaes

Superintendente do Senar - AR/MS: Lucas Galvan

1º Secretário: Frederico Borges Stella

2º Secretária: Edy Elaine Biondo Tarrafel

3º Secretária: Maria Tereza Ferreira Zahran

1º Tesoureiro: Marcelo Bertoni

2º Tesoureira: Thaís Carbonaro Faleiros Zenatti

3º Tesoureiro: André Cardinal Quintino

APROSOJA/MS

Associação dos Produtores de Soja e Milho de Mato Grosso do Sul
www.aprosojams.org.br/sigaweb

R. Marcino dos Santos, 401. Bairro Chácara Cachoeira II,
Campo Grande-MS. Fone: (067) 3320-9750 ou (67) 3320-9724

E-mail: aprosojams@aprosojams.org.br

EXPEDIENTE

Diretor Presidente (em exercício): André Figueiredo Dobashi

Diretor Administrativo: Sergio Luiz Marcon

2º Diretor Administrativo: César Roberto Dieringes

Diretor Financeiro: Jorge Michelc

2º Diretora Financeira: Thaís Carbonaro Faleiros Zenatti

Diretores Regionais:

Roger Azevedo Introvini

Darwim Girelli

Paulo Renato Stefanello

Gabriel Corral Jacintho

Realização:



Parceiros:

